1 Proyecto profesional y búsqueda de empleo

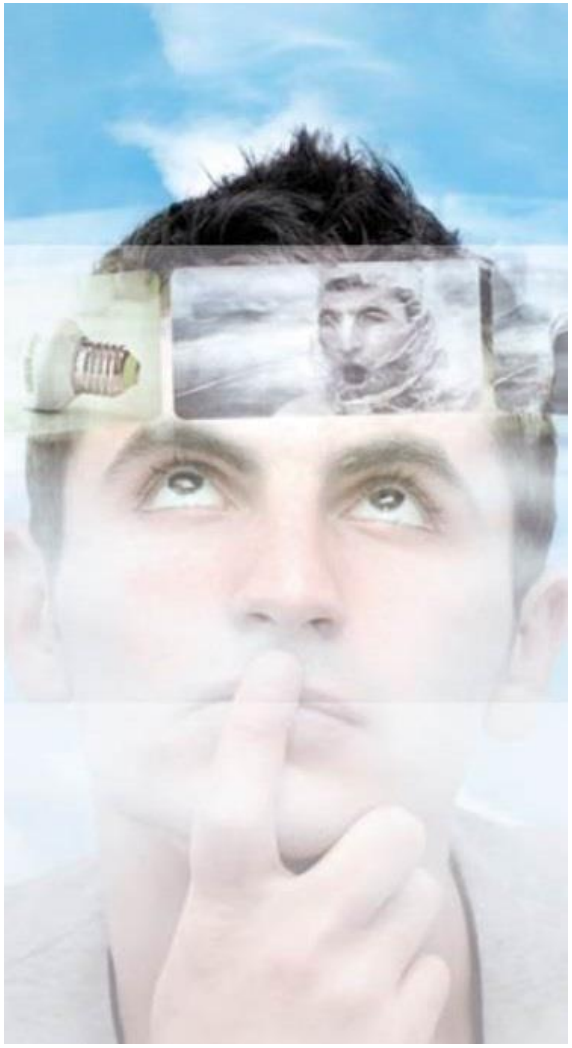

1. El proyecto profesional
2. Itinerarios formativos
3. Opciones profesionales
4. Búsqueda de empleo
5. Trabajar en Europa

EDITEX
www.editex.es

© Editorial Editex. Este archivo es para uso exclusivo y personal del profesorado. Cualquier forma de reproducción o distribución solo puede ser realizada con la autorización del titular del *copyright,* salvo las excepciones previstas legalmente.

Proyecto profesional y búsqueda de empleo

1. El proyecto profesional

Organizo mis ideas

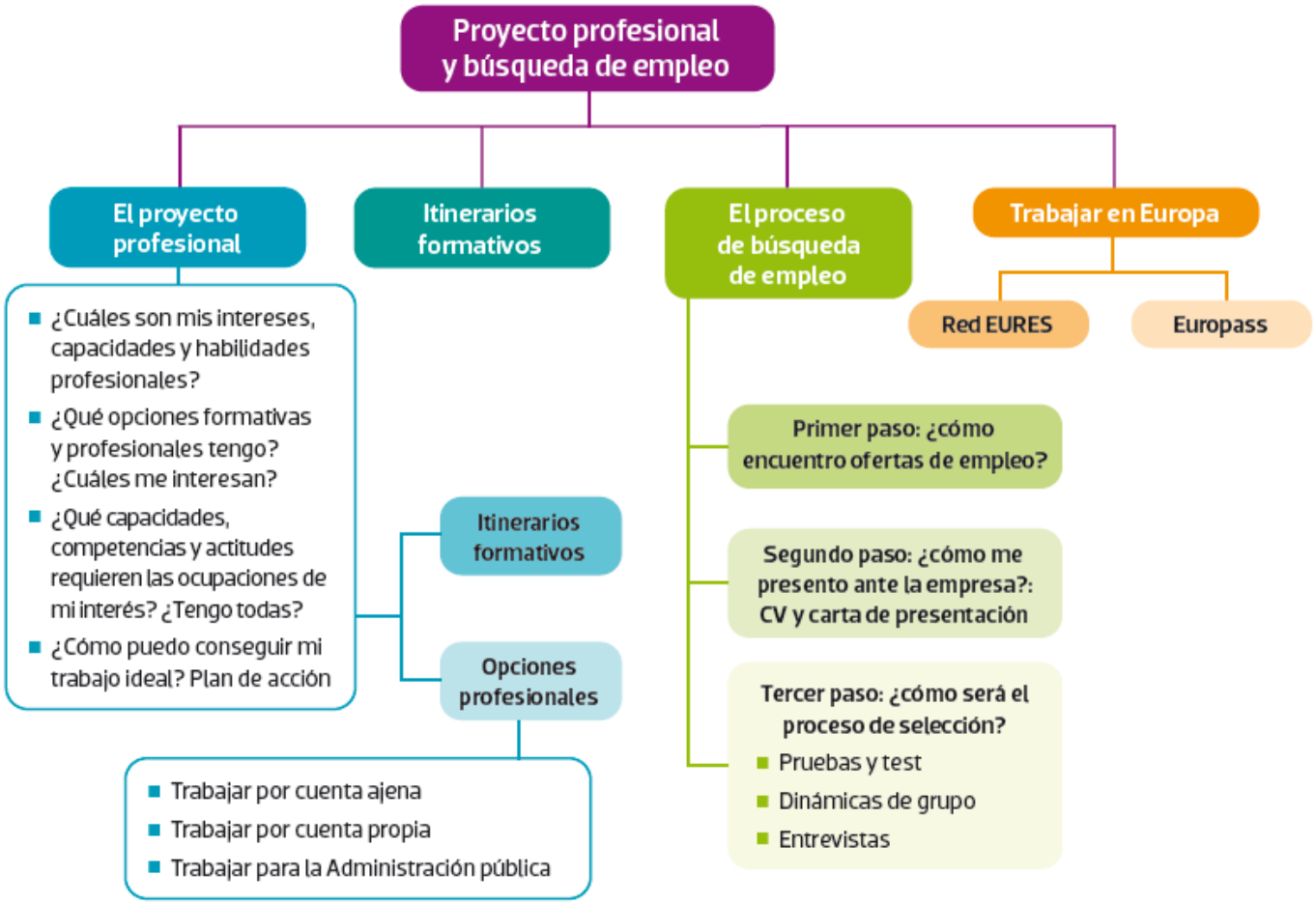

EDITEX www.editex.es

© Editorial Editex. Este archivo es para uso exclusivo y personal del profesorado. Cualquier forma de reproducción o distribución solo puede ser realizada con la autorización del titular del *copyright*, salvo las excepciones previstas legalmente.

Proyecto profesional y búsqueda de empleo

1. El proyecto profesional

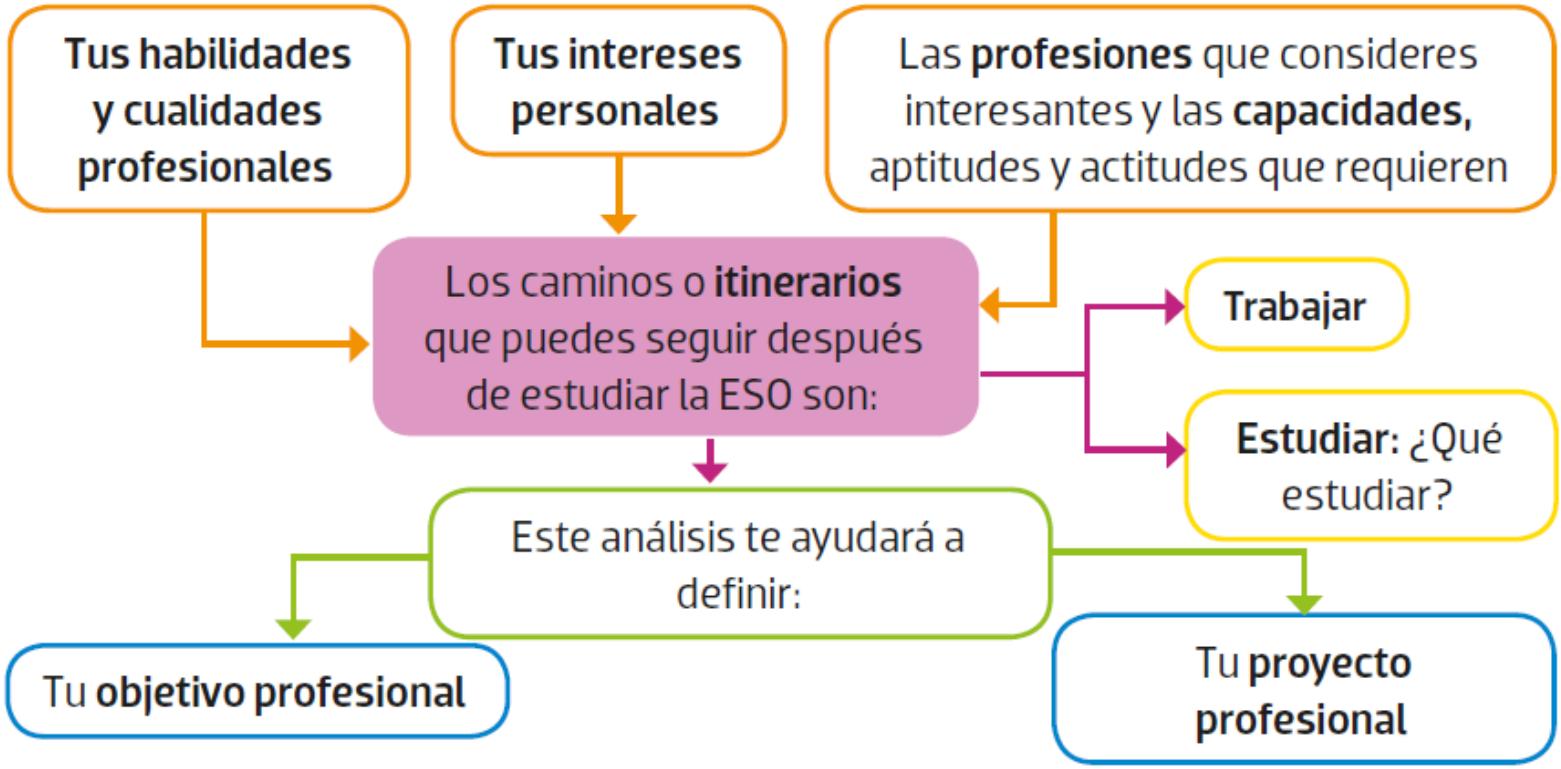

Vocación: Escena de Billy Elliot: ¿Qué sientes cuándo bailas?
https://bit.ly/2FqLgmG

EDITEX www.editex.es

© Editorial Editex. Este archivo es para uso exclusivo y personal del profesorado. Cualquier forma de reproducción o distribución solo puede ser realizada con la autorización del titular del *copyright,* salvo las excepciones previstas legalmente.

Proyecto profesional y búsqueda de empleo

1. El proyecto profesional

Orientación

- ¿Me conozco?
- ¿Sé cómo buscar trabajo?
- ¿Conozco el mercado laboral?
- ¿Tengo lo que piden?

El proyecto profesional conlleva el análisis de:

- El **potencial profesional**, intereses, fortalezas y debilidades.
- Los **caminos profesionales** que se pueden elegir y las capacidades, competencias y actitudes que requieren.
- El **objetivo profesional** y tu posible proyecto profesional.
- El **mercado laboral** del que vas a formar parte en un futuro.

Orientación profesional – Portal de FP del Ministerio de Educación
http://bit.ly/1WlpMLe

Plan de acción

EDITEX www.editex.es

© Editorial Editex. Este archivo es para uso exclusivo y personal del profesorado. Cualquier forma de reproducción o distribución solo puede ser realizada con la autorización del titular del *copyright*, salvo las excepciones previstas legalmente.

Proyecto profesional y búsqueda de empleo

2. Itinerarios formativos

2.1. La Formación Profesional

La formación profesional (FP) en el sistema educativo capacita a los alumnos para el desempeño cualificado de una profesión, el acceso al empleo y la participación activa en la vida social, cultural y económica.

El **Grado A** es la oferta de menor tamaño. Conduce a la obtención de una acreditación parcial de competencia.

Grado B: La superación de todas las acreditaciones parciales de competencia de un módulo (grado A) implicará la obtención del correspondiente certificado de competencia profesional o Grado B de formación, referido a un módulo profesional.

El **Grado C** reúne varios módulos y conduce a la obtención de un **Certificado Profesional.**

El **Grado D** se corresponde con los ciclos formativos (CF) de FP:

- CF de grado básico (se obtiene el título de **Técnico Básico**).
- CF de grado medio (se obtiene el título de **Técnico**). Se considera **Educación secundaria postobligatoria.**
- CF de grado superior (se obtiene el título de **Técnico Superior**). Se considera **Educación superior**, como los estudios universitarios.

Estos CF se agrupan en **26 familias profesionales**, según el ámbito laboral al que pertenecen.

El **Grado E** integra los cursos de especialización que tendrán una duración de entre 300 y 900 horas. Tienen carácter modular. Podrán desarrollarse con carácter dual.

Quienes superen un curso de especialización de FP de GM obtendrán un título de **Especialista** del perfil profesional correspondiente. Se considera **Educación secundaria postobligatoria.**

Quienes superen un curso de especialización de FP de GS obtendrán el título de **Máster de FP** del perfil profesional correspondiente. Se considera **Educación superior.**

EDITEX www.editex.es

© Editorial Editex. Este archivo es para uso exclusivo y personal del profesorado. Cualquier forma de reproducción o distribución solo puede ser realizada con la autorización del titular del *copyright*, salvo las excepciones previstas legalmente.

Certificaciones

Las acreditaciones, los certificados de competencia, los Certificados Profesionales y títulos serán otorgados por la Administración competente e inscritos en el **Registro Estatal de Formación Profesional** y tendrán validez en todo el territorio nacional.

Registro Estatal de Formación Profesional

La experiencia formativa de cada persona estará disponible en el Registro Estatal de Formación Profesional, que permitirá a cualquier ciudadano acceder al mismo y obtener un Informe de vida formativa-profesional actualizado.

Competencia profesional

Es el conjunto de conocimientos y destrezas que permiten el ejercicio de la actividad profesional conforme a las exigencias de la producción y el empleo. Las competencias profesionales se recogen en los estándares de competencia profesional.

A través del aprendizajese pueden adquirir conocimientos teóricos (el saber) y destrezas prácticas (el hacer); la competencia profesional es la suma de ambos (el saber hacer):

Conocimientos (el saber)

+

Destrezas

=

Competencia profesional (el saber hacer)

EDITEX www.editex.es

© Editorial Editex. Este archivo es para uso exclusivo y personal del profesorado. Cualquier forma de reproducción o distribución solo puede ser realizada con la autorización del titular del *copyright*, salvo las excepciones previstas legalmente.

Bachillerato

Estudios posteriores

- Universidad
- FP de grado superior

Modalidades

- Ciencias y Tecnología
- Humanidades y Ciencias Sociales
  - Humanidades
  - Ciencias Sociales
- Artes
- General

Portal del Ministerio de Educación
https://bit.ly/3Uqv3Wh

EDITEX
www.editex.es

© Editorial Editex. Este archivo es para uso exclusivo y personal del profesorado. Cualquier forma de reproducción o distribución solo puede ser realizada con la autorización del titular del *copyright*, salvo las excepciones previstas legalmente.

Proyecto profesional y búsqueda de empleo

2. Itinerarios formativos

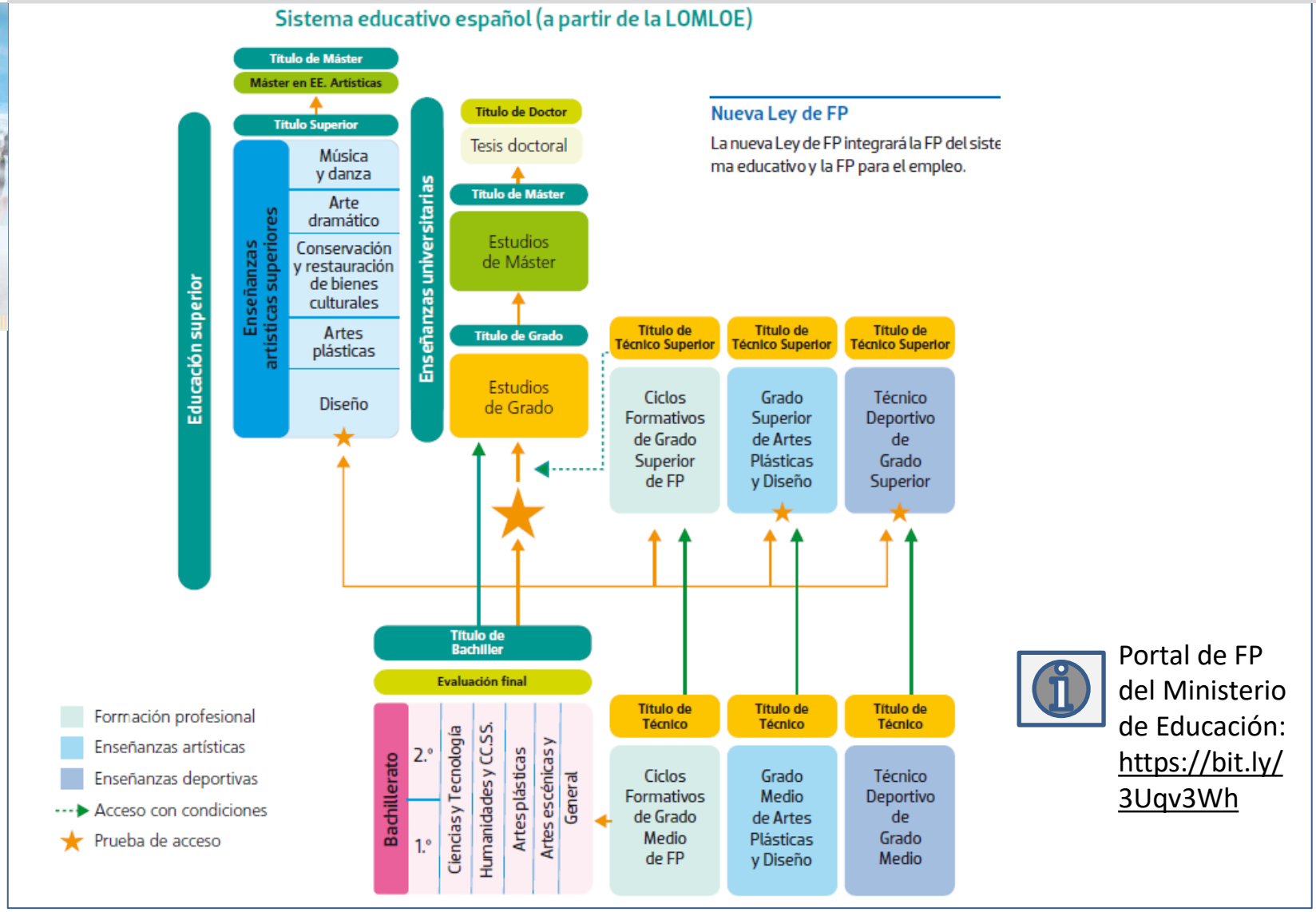

Portal de FP del Ministerio de Educación: https://bit.ly/3Uqv3Wh

EDITEX www.editex.es

© Editorial Editex. Este archivo es para uso exclusivo y personal del profesorado. Cualquier forma de reproducción o distribución solo puede ser realizada con la autorización del titular del *copyright*, salvo las excepciones previstas legalmente.

Proyecto profesional y búsqueda de empleo

3. Opciones profesionales

Opciones profesionales

- **Trabajar por cuenta ajena**
- **Trabajar por cuenta propia**
  - Sociedad
  - Autónomo
- **Trabajar para la Administración pública**
  - Oposición
  - Concurso-oposición

EDITEX
www.editex.es

© Editorial Editex. Este archivo es para uso exclusivo y personal del profesorado. Cualquier forma de reproducción o distribución solo puede ser realizada con la autorización del titular del *copyright*, salvo las excepciones previstas legalmente.

Proyecto profesional y búsqueda de empleo

3. Opciones profesionales

Grupos		Título exigido para el acceso a la función pública
GRUPO A	A1	Título universitario de Grado, salvo que la ley exija otro título universitario
	A2	
GRUPO B		Título de Técnico Superior (CF GS)
GRUPO C	C1	Título de Bachiller o de Técnico (CF GM)
	C2	Graduado en ESO
Anterior GRUPO E		Agrupaciones profesionales. No se exige estar en posesión de ninguna de las titulaciones previstas en el sistema educativo.
La clasificación en subgrupos (A1/A2, C1/C2) se determina en función del nivel de responsabilidad del puesto de trabajo y de las características de las pruebas de acceso.		

EDITEX
www.editex.es

© Editorial Editex. Este archivo es para uso exclusivo y personal del profesorado. Cualquier forma de reproducción o distribución solo puede ser realizada con la autorización del titular del *copyright*, salvo las excepciones previstas legalmente.

Proyecto profesional y búsqueda de empleo

4. Búsqueda de empleo

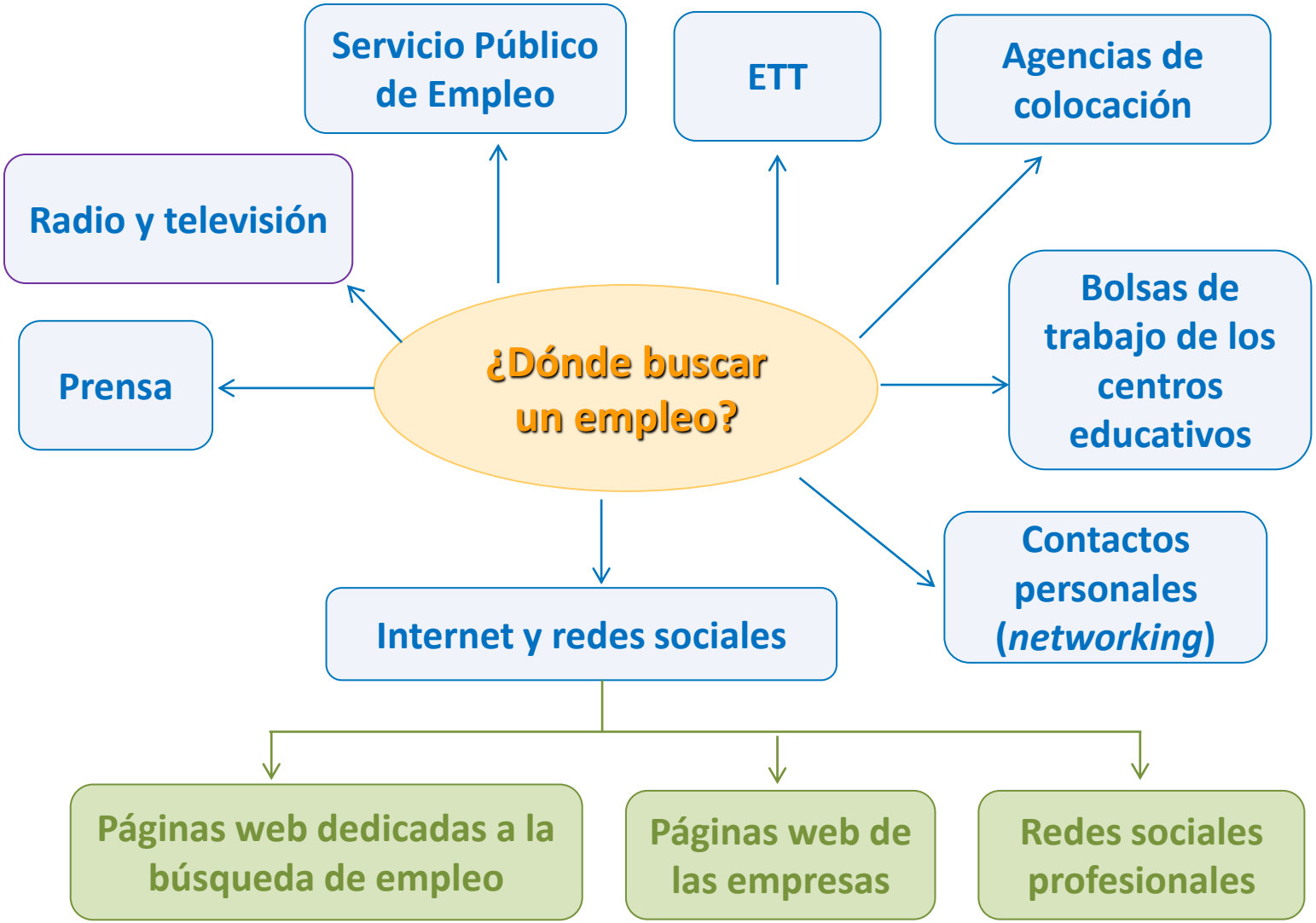

EDITEX
www.editex.es

© Editorial Editex. Este archivo es para uso exclusivo y personal del profesorado. Cualquier forma de reproducción o distribución solo puede ser realizada con la autorización del titular del *copyright*, salvo las excepciones previstas legalmente.

Consejos para CV y carta de presentación

Presentación

Contenido

Redacción

Otra opción: El videocurrículum

EDITEX
www.editex.es

© Editorial Editex. Este archivo es para uso exclusivo y personal del profesorado. Cualquier forma de reproducción o distribución solo puede ser realizada con la autorización del titular del *copyright*, salvo las excepciones previstas legalmente.

Proyecto profesional y búsqueda de empleo

4. Búsqueda de empleo

4.1. El CV y la carta de presentación

Saludo inicial | Encabezamiento | Lugar y fecha

Leonardo Ramírez Pérez
C/ Trajano 1 – 5.° C
41002 Sevilla
Teléfono: 630 269 996
lramirez@yahoo.es

Sra. D.ª Carmen Jiménez
Directora del Departamento de Recursos Humanos
ABENGOA
C/ Energía Solar 1, Palmas Altas
41014 Sevilla
Referencia: 22/66

Madrid, 15 de noviembre de 2020

Estimada señora Jiménez,

Le escribo en respuesta a su anuncio, publicado el 14 de noviembre, en el Diario Sur, por el cual, solicitan un puesto de Técnico en Gestión Administrativa.

Le adjunto mi curriculum vitae, donde podrá comprobar que mis conocimientos y mi experiencia coinciden con los del candidato que buscan, pues he realizado tanto labores de contabilidad como de marketing en las dos empresas en las que he trabajado hasta el momento, donde he destacado por mi buena disposición para el trabajo en equipo y la captación de clientes.

Por todo ello, agradecería la oportunidad de participar en el proceso de selección que realiza su empresa y quedo a su entera disposición.

Le saluda, atentamente,

Fdo. Leonardo Ramírez Pérez

Puesto de trabajo al que se opta | Despedida | Firma | Muestra de interés y adecuación al puesto

Carta que responde a una oferta de empleo.

Saludo inicial | Encabezamiento | Lugar y fecha

Sara López Luengo
C/ Bustamante, 2 – 3.° C
28045 Madrid
Teléfono: 692 875 321
saralopez@hotmail.com

Departamento de Recursos Humanos
El Plantío, S.A.
28020 Madrid

Madrid, 16 de noviembre de 2020

Estimados señores:

He tenido conocimiento de la actividad que desarrolla su empresa y de su expansión y liderazgo en el mercado español. Teniendo en cuenta la relación de su actividad con mi titulación, me he permitido enviarle mi curriculum vitae, que será de su interés.

Mi formación como Técnico en Electromecánica de Vehículos Automóviles y mi especialidad en circuitos eléctricos de alta tecnología me avalan como una profesional adecuada para su empresa. Además, soy una persona joven y con gran capacidad de trabajo, aspectos que pueden resultar de gran utilidad para su empresa.

Quedo a su disposición para ampliar cuanta información estimen necesaria.

En espera de su respuesta, le envía un cordial saludo,

Fdo. Sara López Luengo

Despedida | Firma | Presentación y muestra de interés

Carta tipo autocandidatura.

EDITEX
www.editex.es

© Editorial Editex. Este archivo es para uso exclusivo y personal del profesorado. Cualquier forma de reproducción o distribución solo puede ser realizada con la autorización del titular del *copyright*, salvo las excepciones previstas legalmente.

Pruebas y test

- Test psicotécnicos
- Pruebas de cultura general
- Test de personalidad
- Pruebas profesionales

Dinámicas de grupo

- ¿Qué se valora?
- Consejos

EDITEX
www.editex.es

© Editorial Editex. Este archivo es para uso exclusivo y personal del profesorado. Cualquier forma de reproducción o distribución solo puede ser realizada con la autorización del titular del *copyright*, salvo las excepciones previstas legalmente.

Consejos para superar con éxito una entrevista de selección

Aspecto externo

Momentos previos

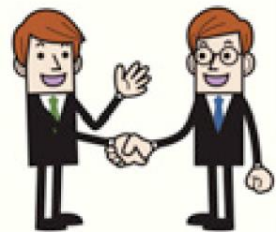

Consejos durante la entrevista

- Comunicación verbal
- Comunicación no verbal
- Otros aspectos

Después de la entrevista

- Repasar y anotar

Entrenador de entrevistas
https://bit.ly/2ra1CLj

Preguntas más frecuentes y sugerencias de respuestas

Preguntas que puede hacer el candidato al entrevistador

EDITEX
www.editex.es

© Editorial Editex. Este archivo es para uso exclusivo y personal del profesorado. Cualquier forma de reproducción o distribución solo puede ser realizada con la autorización del titular del *copyright*, salvo las excepciones previstas legalmente.

Proyecto profesional y búsqueda de empleo

5. Trabajar en Europa

La red EURES

European Employment Services
https://bit.ly/2JBhduN

Europass

Los documentos Europass

- El CV Europass
- El documento de movilidad
- Suplemento Europass al Título/Certificado
- Suplemento Europass al Título Superior

Europass
http://bit.ly/1qnBKaF

EDITEX
www.editex.es

© Editorial Editex. Este archivo es para uso exclusivo y personal del profesorado. Cualquier forma de reproducción o distribución solo puede ser realizada con la autorización del titular del *copyright*, salvo las excepciones previstas legalmente.